

Reglamento

El próximo día 12 de enero de 2020 se celebrará en Muel la **XI CARRERA POPULAR VILLA DE MUEL**. EL Ayuntamiento de Muel promueve y organiza este evento deportivo, con la Dirección Técnica de **Fartleck Sport**, incluyendo la prueba en el calendario autonómico y bajo el control técnico del Comité territorial de jueces FAA.

Artículo 1.- Información General.

El horario de comienzo de la prueba será las **10:30 horas**. La salida se producirá desde la Avenida García Giménez (El Aparcadero). El orden de salida y las diferentes categorías serán las siguientes:

Hora	Categoría	Año Nacimiento	Metros	Circuito	Premios
10:30	SENIOR MAS MASTER MAS A	2002 hasta 34 años 35-44 años	6.000	3A	Trofeo 1º-2º-3º Trofeo 1º-2º-3º
11:20	SENIOR FEM MASTER FEM A MASTER FEM B MASTER MAS B	2002 hasta 34 años 35-44 años 45 y + años 45 y + años	6.000	3A	Trofeo 1º-2º-3º Trofeo 1º-2º-3º Trofeo 1º-2º-3º Trofeo 1º-2º-3º
12:10	S18 JUV MAS S18 JUV FEM S16 CAD MAS S16 CAD FEM	2003-2004 2003-2004 2005-2006 2005-2006	3.000	4B	Medalla 1º-2º-3º Medalla 1º-2º-3º Medalla 1º-2º-3º Medalla 1º-2º-3º
12:35	S14 INF MAS y FEM	2007-2008	1.800	1C+2B	Medalla 1º-2º-3º
12:50	ALEVÍN MAS y FEM	2009-2010	1.500	2B	Medalla 1º-2º-3º
13:00	BENJAMÍN MAS y FEM	2011 – 2012	750	1B	Medalla 1º-2º-3º
13:10	INICIACIÓN MAS y FEM	2013	300	1C	Medalla 1º-2º-3º
13:15	AGUILUCHOS MAS y FEM	2014 y siguientes	100	1D	Medalla 1º-2º-3º
13:30	ENTREGA DE TROFEOS	VUELTAS: A (2K) – B (750 m) – C (300 m) – D (100 m)			
*Tanto en categorías MASCULINA como en FEMENINA se realizará entrega de TROFEOS para los tres primeros clasificados de la general (distancia 6K), no acumulables. Para recibir los premios será obligatorio permanecer en la ceremonia de entrega.					

Los atletas que pueden participar en la misma son los siguientes:

- Atletas con licencia Federada (Escolar, Federada Autonómica y Federada Nacional)
- Atletas sin licencia Federada.
- Los atletas extranjeros sólo podrán optar a premios económicos en caso de disponer de licencia por la FAA, en caso contrario podrán participar en la prueba sin optar a estos premios.

Artículo 2.- Inscripciones.

ON LINE: www.carrerapopularmuel.com

PRESENCIALES:

- Ayuntamiento de Muel en el horario de oficina de 10:00 a 14:00 horas.
- [Fartleck Sport](#)

	INI AGUI	S14 INF ALE BEN	S16 - S18 SENIOR - MÁSTER (FAA)	Atletas NO FAA	Carné Joven Europeo de Aragón
Hasta 09 enero incluido (web y presencial)	0€	3€	4€	+1€	-1€
10 Y 11 de enero (en dorsales)	5€	8€	9€	+1€	-1€
No se devolverá el dinero de la inscripción, excepto en el caso de suprimir la prueba por motivos de seguridad.					
Se permiten cambios de prueba o dorsal por motivos justificados hasta el 05/01/2020					
No se admitirán inscripciones el día de la prueba.					

Camiseta Técnica: se entregará a todos los participantes que se inscriban hasta el 05 de enero la camiseta de la prueba. Los atletas que se inscriban el día 06 y posteriores dispondrán de la talla seleccionada hasta agotar existencias.

Entrenamientos dirigidos: En el proceso de inscripción está la posibilidad de inscribirse gratuitamente a los entrenamientos presenciales para preparar la prueba que se realizarán por parte del grupo de entrenamiento "[Fartleck Sport](#)", desde el día 01 al 30 de diciembre, con los siguientes horarios y emplazamientos:

La Cartuja Baja: lunes y miércoles: de 18 a 19h desde el Pabellón de Deportes de La Cartuja.

Parque José Antonio Labordeta de Zaragoza (Parque Grande): lunes y miércoles 20.30h / martes y jueves 10.00h, 19.30 o 20.30h.

Recogida de dorsales: durante viernes 10 de enero de 17 a 20h y sábado 11 de enero de 10.00 a 13.00 y de 17.00 a 20.00 horas en [Fartleck Sport](#) (C/ Tomás Bretón Nº46). Los atletas de Muel o alrededores tendrán habilitada una zona de recogida de dorsal en la zona de meta (Avenida García Giménez "el aparcadero") a partir de las 9:00 horas hasta 30 minutos antes del comienzo de cada prueba.

Artículo 3.- Seguros.

Todos los participantes inscritos correctamente en la prueba estarán cubiertos con un seguro de responsabilidad civil y de accidentes. La organización dispone del correspondiente seguro de responsabilidad civil. Queda totalmente prohibida la participación de corredores no inscritos.

La organización recomienda hacerse una revisión médica y / o prueba de esfuerzo a todas aquellas personas que no hayan corrido una prueba de similares características anteriormente o lleven un período prolongado de tiempo sin realizar actividad física.

Artículo 4.- Aspectos técnicos.

Será descalificado cualquier atleta que, a sabiendas de su imposibilidad de participar, proporcione datos erróneos a la Organización, para poder hacerlo. Se debe recordar que las reclamaciones deberán hacerse ante el Juez Arbitro de la prueba, hasta 30 minutos después de hacerse pública la clasificación de la carrera.

La XI Carrera Popular Villa de Muel, podrá ser suspendida por inclemencias atmosféricas extremas, pudiéndose variar el circuito en caso de alguna contingencia y por decisión de la organización junto con la autorización del Juez Árbitro de la prueba. Igualmente podrán agruparse las salidas de categorías afines, adelantando así el horario previsto de salida del resto de categorías.

La participación en la competición supone la aceptación del presente Reglamento, reservándose la Organización el derecho a modificar aquellos aspectos de la prueba que por causa mayor sea necesario, previa autorización del Juez Arbitro de la competición.

Todo lo no previsto en este reglamento, será resuelto por el Juez Arbitro, de acuerdo con el reglamento en vigor de la IAAF, la RFEA y FAA.

Artículo 5.- Cronometraje y resultados.

El control de tiempos y puestos se realizará mediante el sistema de cronometraje manual FAA.

Los resultados de la **XI CARRERA POPULAR VILLA DE MUEL** podrán verse en la página www.carrerapopularmuel.com, www.federacionaragonesadeatletismo.com y www.fartlecksport.com .

Artículo 6.- Servicios al corredor.

- Se dispondrá de ambulancia en la zona de salida / meta.
- Bolsa del corredor con camiseta, agua, refrescos y fruta.
- Una vez finalizada la prueba se realizará una longanizada popular para los corredores. Los atletas de todas las categorías deberán guardar el dorsal y presentarlo en la zona de la parrilla para poder optar al bocata de longaniza. La recaudación está destinada a sufragar los gastos de la carrera.
- Aquellas personas que no hayan realizado la prueba podrán adquirir tickets de bebida y bocadillo de longaniza.
- Servicio de guarda - bicis para triatletas.
- Castillos Hinchables para los más pequeños (si la climatología lo permite).

Ver circuitos (Wikiloc)

CIRCUITO A (2K)

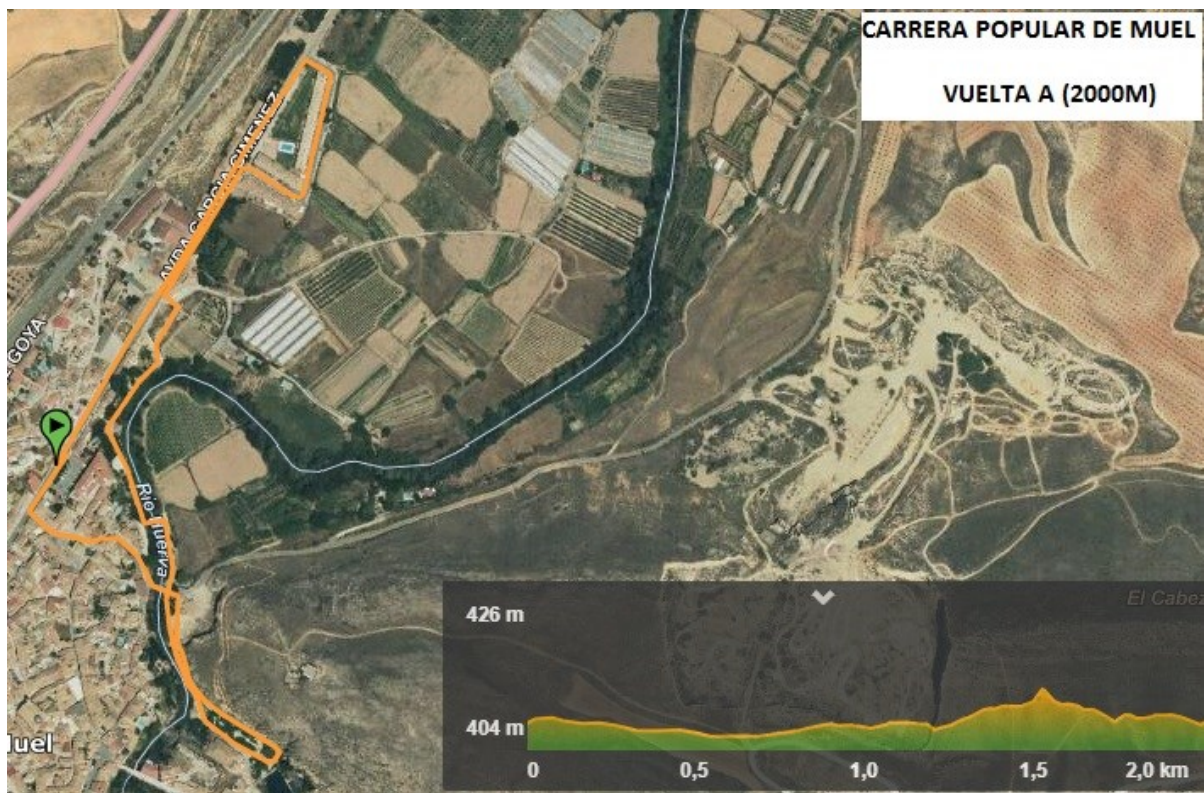

CIRCUITO B (750m)



CIRCUITO C (300m)

